

Plan de Pensiones Individual DZP RV Europa

Marzo 2025

Plan de Pensiones Individual DZP RV Europa

Indicador de Riesgo y Alertas sobre Líquidez & Informe de Mercados

Alertas sobre Líquidez

Alerta mostrada en caso de que el producto financiero tenga posibles limitaciones respecto a la liquidez y a la venta anticipada:

El valor de los derechos de movilización, de las prestaciones y de los supuestos excepcionales de liquidez depende del valor de mercado de los activos del fondo de pensiones y puede provocar pérdidas relevantes.

El cobro de la prestación o el ejercicio del derecho de rescate sólo es posible si se produce alguna de las contingencias o supuestos excepcionales de liquidez regulados en la normativa de planes y fondos de pensiones.

Indicador de Riesgo y Rentabilidad

Este dato es indicativo del riesgo del plan y está calculado en base a datos históricos que, no obstante, pueden no constituir una indicación fiable del futuro perfil de riesgo del plan. Además, no hay garantía de que la categoría indicada vaya a permanecer inalterable y puede variar a lo largo del tiempo.

1 2 3 4 5 **6** 7

Informe de Mercados

La aparentemente desordenada dinámica de anuncios sobre aranceles por parte de la nueva administración estadounidense marcó la evolución de los mercados financieros durante el primer trimestre de 2025.

Las elecciones alemanas posibilitaron un nuevo gobierno de coalición entre grandes partidos. Aunque al cierre del trimestre no se había anunciado el nuevo gobierno, se acordó un enorme incremento plurianual del gasto público en defensa e infraestructuras.

Este anuncio impulsó las rentabilidades de los bonos alemanes, ya que implicará un mayor déficit público y un deterioro del balance de un país que se había regido por un estricto criterio de disciplina financiera. En Estados Unidos los bonos se comportaron de manera opuesta. Ante el esperado efecto negativo de los aranceles en la economía, los bonos actuaron como activo refugio, y el bono del Tesoro de referencia a diez años bajó su rentabilidad en 36 puntos básicos hasta el 4,21%.

Las bolsas mundiales también tuvieron un comportamiento dispar y el índice compuesto global cayó el 3,0%. Mientras los índices estadounidenses corrigieron, los europeos y algunos emergentes vieron

evoluciones muy positivas.

La rentabilidad del fondo fue positiva durante el primer trimestre de 2025, gracias al positivo comportamiento de la renta variable europea, que destacó entre las bolsas mundiales.

Aunque la renta variable europea ya estaba recogiendo flujos del mercado estadounidense desde la última fase de 2024, el anuncio de expansión fiscal tras las elecciones alemanas generó un viento de cola positivo, favorecido por valoraciones atractivas en el viejo continente.

El fondo estuvo invertido entre el 94 y el 97% del volumen total a lo largo del periodo. La cartera de acciones se vió impulsada principalmente por la ponderación y el buen comportamiento del sector financiero, seguido de lejos por comunicaciones y energía. Los sectores de consumo cíclico y materiales contribuyeron negativamente a la rentabilidad trimestral. Las acciones alemanas fueron sin duda las protagonistas positivas de la cartera, seguidas de las francesas y las suizas.

Datos del Plan de Pensiones

Categoría Inverco	Renta Variable
Índice de Referencia	95% (MSDEE15N) + 5% (EGB0)
Fecha de Adscripción del Plan	26/01/1998
Fondo Adscrito	DB Previsión 3, F.P.
Gestora del Fondo	Deutsche Zurich Pensiones EGFP, SA
Depositario del Fondo	BNP Paribas S.A., Sucursal en España
Auditor del Fondo	Forvis Mazars Auditores, S.L.P
Entidad contratada para la Gestión Activos Financieros	DWS Investments GmbH, Frankfurt am Main/Alemania
Divisa de denominación	EURO
Patrimonio	EUROS 5.746.608
Valor de la participación	EUROS 40,34293948
Nº de partícipes	357
Inversión mínima inicial	30 EUROS
Inversión mínima (Aport. Periódic.)	30 EUROS mensuales
Comisión de gestión	0,92600% sobre el patrimonio
Comisión de depositaría	0,020% sobre el patrimonio
Otros Gastos 2025 (Auditoría, Registro Mercantil, Notario y otros)	0,11% sobre el patrimonio
Código de Producto	547

Plan de Pensiones Individual DZP RV Europa

Rentabilidades Históricas Marzo 2025

Volatilidades históricas Marzo 2025

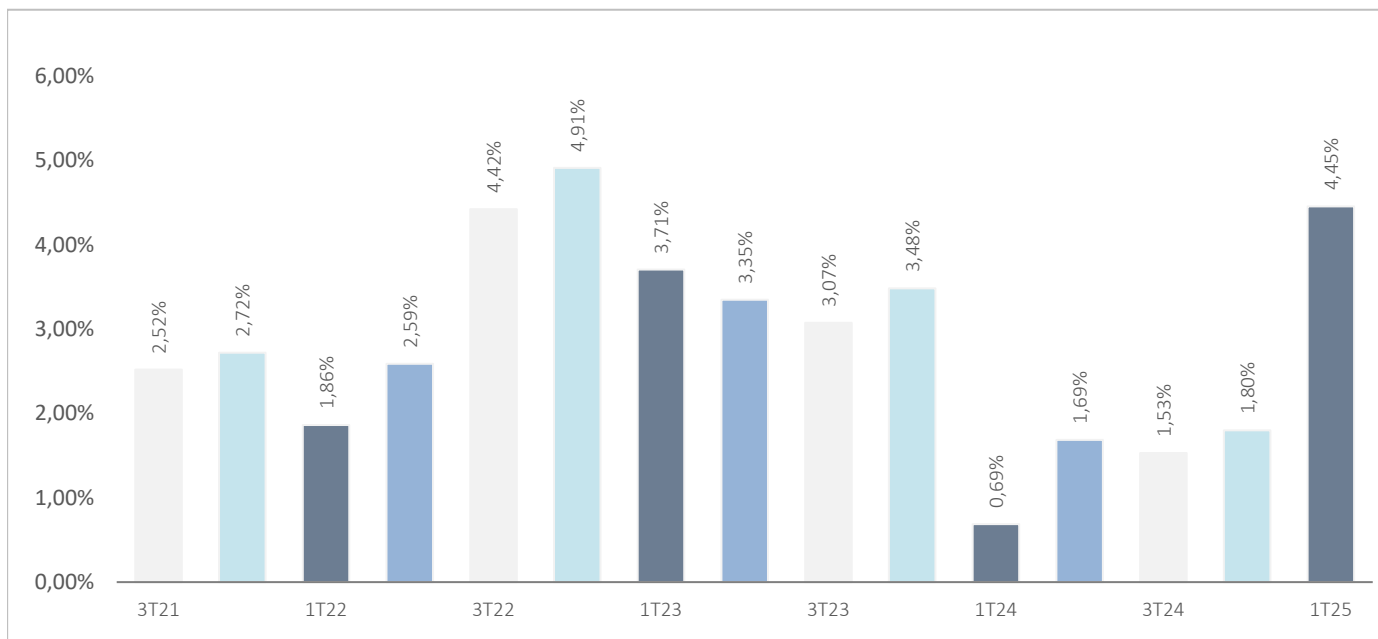

Rentabilidades

Año en curso	3,64%	2024	6,19%
1er Trimestre	3,64%	2023	16,96%
2ndo Trimestre		2022	-9,86%
3er Trimestre		2021	21,10%
4rto Trimestre		2020	-0,26%
		2019	25,88%
Media 3 años	3,84%	2018	-13,20%
Media 5 años	6,22%	2017	9,54%
Media 10 años	6,17%	2016	0,60%
Media 15 años	6,11%	2015	11,72%
Media 20 años	4,44%		

Evolución valor liquidativo de los últimos 10 años

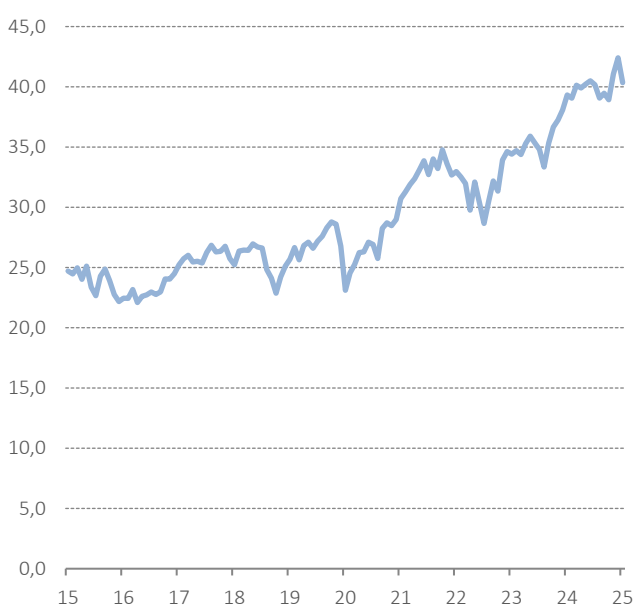

Fuente: elaboración propia.

(1) Las rentabilidades pasadas no garantizan rentabilidades futuras. Inscrito en el Registro Administrativo de la D.G.S. con el nº F0529

Entidad Gestora: Deutsche Zurich Pensiones, Entidad Gestora de Fondos de Pensiones, S.A., NIF A-61502282. Inscrita en el R.M. De Madrid, T36.845, F.51, S.8, H. M-659497, I.2

Plan de Pensiones Individual DZP RV Europa

Análisis de la cartera Marzo 2025

Cartera por tipo de activos

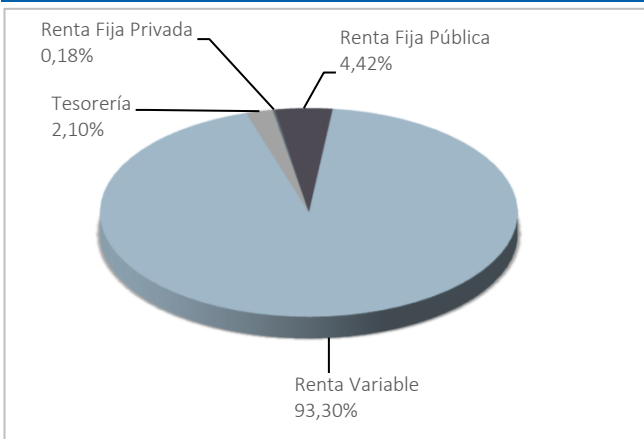

Distribución geográfica de la renta variable

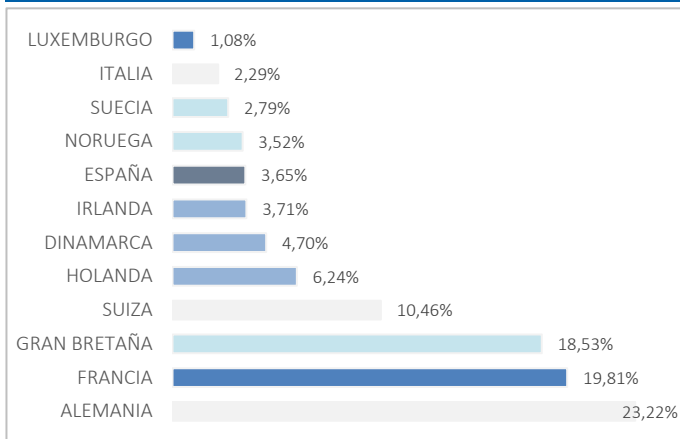

Principales Valores

Valor	País	Sector	%
HSBC	GRAN BRETAÑA	FINANCIERO	3,67%
AXA	FRANCIA	FINANCIERO	3,22%
NOVO NORDISK A/S-B (SEP23)	DINAMARCA	ASISTENCIA SANITARIA	3,16%
ASML HOLDING NV	HOLANDA	INDUSTRIAL	3,10%
AC.COMPASS GROUP PLC	GRAN BRETAÑA	CONSUMO CÍCLICO	2,93%
FRESENIUS SE	ALEMANIA	ASISTENCIA SANITARIA	2,87%
AC.ALLIANZ SE	ALEMANIA	FINANCIERO	2,77%
ASTRAZENECA (GBP)	GRAN BRETAÑA	ASISTENCIA SANITARIA	2,58%
SAP (GR)	ALEMANIA	INFORMACIÓN TECNOLÓGICA	2,55%
NOVARTIS R	SUIZA	ASISTENCIA SANITARIA	2,48%

Distribución de los Activos de Renta Fija por Rating

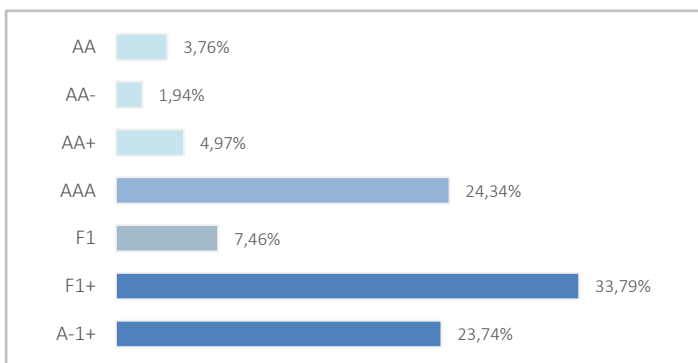

Operaciones Vinculadas

Información sobre operaciones vinculadas en virtud de lo dispuesto en el artículo 85 ter del Reglamento de Planes y Fondos de Pensiones: la Entidad Gestora puede realizar por cuenta del Fondo de Pensiones operaciones vinculadas de las previstas en el artículo 85 ter del Reglamento de Planes y Fondos de Pensiones.

Para ello, la Gestora ha adoptado procedimientos, recogidos en su Reglamento Interno de Conducta, para evitar conflictos de interés y asegurarse de que las operaciones vinculadas, en caso de producirse, se realizan en interés exclusivo de los Fondos de Pensiones gestionados y a precios o en condiciones iguales o mejores que los de mercado.

Plan de Pensiones Individual DZP RV Europa

Información Adicional

Le recordamos que las aportaciones a planes de pensiones anteriores a 31/12/2006 pueden generar derecho a reducción fiscal del 40% en las condiciones y plazos regulados por la normativa en vigor (excepto para País Vasco y Navarra en los que la reducción se aplicará, en su caso, en las condiciones establecidas por la normativa foral en vigor).

En este sentido, le informamos que:

*En caso de ser titular de un plan de pensiones, con aportaciones anteriores a 31/12/2006, podrá aplicar la reducción del 40% sobre la prestación en forma de capital que se perciba del plan de pensiones, siempre que se trate del ejercicio en el que acaece la contingencia o en uno de los dos siguientes.

*En caso de ser titular de varios planes de pensiones, con aportaciones anteriores a 31/12/2006, podrá aplicar la reducción del 40% sobre la prestación en forma de capital que se perciba de cada plan de pensiones, incluso en períodos impositivos diferentes, siempre que se trate del ejercicio en el que acaece la contingencia o en uno de los dos siguientes.

La información relacionada con las características ambientales y/o sociales estará disponible en el anexo al Informe de gestión de las Cuentas anuales.

Con fecha de efectos 18 de julio de 2024, se procederá a modificar la política de inversión del Fondo de Pensiones, donde se encuentra integrado el plan de pensiones. Dichas modificaciones introducen conceptos normativos regulados en el Real Decreto 304/2004 artículo 69, no suponiendo una variación de la estrategia de inversión, del perfil de riesgo del producto financiero ni una modificación en las comisiones soportadas por el mismo.

A través de nuestra web www.dzp.es/es/ o escaneando el siguiente código QR mediante su Smartphone podrá consultar su saldo, sus movimientos, la documentación general relacionada con el plan, sus extractos periódicos, sus extractos fiscales y los certificados de adhesión .



Plan de Pensiones Individual DZP RV Europa

Análisis de la Cartera de Inversiones DB PREVISIÓN 3, F.P Marzo 2025

Renta Variable

Nombre valor	País	Sector	Títulos	Cambio Medio	Efectivo	Plusvalía	Minusvalía	Valor Realización	% Total	Emisora
AC.ANGLO AMERICAN PLC	GRAN BRETAÑA	INDUSTRIAL	18.303	24,86	468.685	0	-78.064	468.685	0,85%	ANGLO AMERICAN PLC
AC.VIVENDI	FRANCIA	SERVICIOS DE TELECOMUNICACIONES	62.702	7,62	172.869	0	-305.230	172.869	0,31%	VIVENDI SA
AC.ALLIANZ SE	ALEMANIA	FINANZAS	4.458	165,38	1.569.662	832.414	0	1.569.662	2,83%	ALLIANZ SE
AC.INTESA SAN PAOLO SPA	ITALIA	FINANZAS	255.831	3,34	1.211.104	355.431	0	1.211.104	2,18%	INTESA SANPAOLO SPA
AC.COMPASS GROUP PLC	GRAN BRETAÑA	PRODUCTOS DE CONSUMO NO BÁSICO	54.396	16,62	1.657.866	620.401	0	1.657.866	2,99%	COMPASS GRP
AC.SOCIETE GENERALE-A	FRANCIA	FINANZAS	27.951	35,72	1.156.892	158.555	0	1.156.892	2,09%	SOCIETE GENERALE
AC.TELENOR ASA	NORUEGA	SERVICIOS DE TELECOMUNICACIONES	53.386	139,95	707.044	65.609	0	707.044	1,28%	TELENOR
AC.L'OREAL	FRANCIA	CONSUMO CÍCLICO	2.732	384,23	936.666	0	-113.044	936.666	1,69%	LOREAL
AC.ORANGE S.A.	FRANCIA	SERVICIOS DE TELECOMUNICACIONES	48.896	11,78	586.508	10.424	0	586.508	1,06%	ORANGE SA
AC.RICHEMONT CIE FINANC	SUIZA	PRODUCTOS DE CONSUMO NO BÁSICO	2.688	113,81	429.959	113.403	0	429.959	0,78%	CIE FINANCIERE RICHEMONT SA
AC.DEUTSCHE BANK, A.G.	ALEMANIA	FINANZAS	55.997	15,28	1.221.855	366.343	0	1.221.855	2,20%	DEUTSCHE BANK AG
AC.RELX PLC	GRAN BRETAÑA	INDUSTRIAL	22.731	20,13	1.050.988	513.835	0	1.050.988	1,90%	REED ELSEVIER PLC
AC.PORSCHE AG PFD	ALEMANIA	PRODUCTOS DE CONSUMO NO BÁSICO	9.790	39,21	338.342	0	-45.542	338.342	0,61%	PORSCHE AUTOMOBILE
ASTRAZENECA (GBP)	GRAN BRETAÑA	ASISTENCIA SANITARIA	10.860	90,08	1.459.044	319.044	0	1.459.044	2,63%	ASTRAZENECA PLC
FRESENIUS SE	ALEMANIA	ASISTENCIA SANITARIA	41.323	30,02	1.626.887	386.258	0	1.626.887	2,93%	FRESENIUS SE & CO KGAA
LVMH MOET HENNESSY	FRANCIA	CONSUMO CÍCLICO	1.501	361,44	858.122	315.597	0	858.122	1,55%	LVMH MOET HENNESSY LOUIS VUITT
ASML HOLDING NV	HOLANDA	INDUSTRIAL	2.897	383,29	1.755.582	645.202	0	1.755.582	3,17%	ASML HOLDING NV
SAINT GOBAIN	FRANCIA	INDUSTRIAL	9.495	45,26	870.692	440.903	0	870.692	1,57%	CIE DE SAINT-GOBAIN
VINCI	FRANCIA	INDUSTRIAL	9.200	80,22	1.069.960	331.907	0	1.069.960	1,93%	VINCI SA
NESTLE R	SUIZA	CONSUMO CÍCLICO	11.865	77,93	1.108.568	256.178	0	1.108.568	2,00%	NESTLE SA
NOVARTIS R	SUIZA	ASISTENCIA SANITARIA	13.725	96,07	1.404.357	1.991	0	1.404.357	2,53%	NOVARTIS AG
MERCK	ALEMANIA	ASISTENCIA SANITARIA	3.963	126,51	501.716	337	0	501.716	0,90%	MERCK KGAA
CAP GEMINI	FRANCIA	TECNOLOGÍA DE LA INFORMACIÓN	2.413	123,22	333.115	35.773	0	333.115	0,60%	CAPGEMINI SE
SIKA AG	SUIZA	MATERIALES	2.726	167,83	607.801	193.143	0	607.801	1,10%	SIKA AG
ADIDAS AG (GR)	ALEMANIA	PRODUCTOS DE CONSUMO NO BÁSICO	2.283	207,74	494.726	20.452	0	494.726	0,89%	ADIDAS AG
DEUTSCHE TELEKOM (GR)	ALEMANIA	SERVICIOS DE TELECOMUNICACIONES	18.542	19,40	634.507	274.867	0	634.507	1,14%	DEUTSCHE TELEKOM INT FIN
E.ON.AG	ALEMANIA	SERVICIOS DE UTILIDAD PÚBLICA	84.900	12,62	1.185.204	113.676	0	1.185.204	2,14%	E.ON SE
SAP (GR)	ALEMANIA	TECNOLOGÍA DE LA INFORMACIÓN	5.916	116,29	1.445.870	757.908	0	1.445.870	2,61%	SAP SE
SWEDBANK AB	SUECIA	FINANZAS	31.002	177,73	650.225	121.411	0	650.225	1,17%	SWEDBANK AB
BANCO SANTANDER	ESPAÑA	FINANZAS	188.806	4,78	1.169.842	268.028	0	1.169.842	2,11%	BANCO SANTANDER SA
ASHTED GROUP PLC	GRAN BRETAÑA	INDUSTRIAL	9.223	33,16	456.492	98.038	0	456.492	0,82%	ASHTED GROUP PLC
ROCHE HOLDING	SUIZA	ASISTENCIA SANITARIA	4.296	325,92	1.305.146	0	-16.013	1.305.146	2,35%	ROCHE HOLDING AG-GENUSSSCHEIN
HSBC	GRAN BRETAÑA	FINANZAS	199.048	5,24	2.076.592	856.699	0	2.076.592	3,75%	HSBC HOLDINGS PLC
SANOFI-AVENTIS	FRANCIA	ASISTENCIA SANITARIA	6.381	94,80	650.352	45.407	0	650.352	1,17%	SANOFI
ABN AMRO GROUP NV	HOLANDA	FINANZAS	57.160	14,01	1.106.618	305.645	0	1.106.618	2,00%	ABN AMRO
AXA	FRANCIA	FINANZAS	46.271	22,34	1.823.077	789.468	0	1.823.077	3,29%	AXA SA
SCHNEIDER ELECTRIC	FRANCIA	INDUSTRIAL	5.148	246,83	1.084.941	0	-185.744	1.084.941	1,96%	SCHNEIDER ELECTRIC SE
SCOUT24 AG	ALEMANIA	CONSUMO CÍCLICO	10.112	63,25	974.797	335.216	0	974.797	1,76%	SCOUT24 AG
INFORMA PLC	GRAN BRETAÑA	SERVICIOS DE TELECOMUNICACIONES	70.387	6,15	646.511	151.104	0	646.511	1,17%	INFORMA PLC
BRENNTAG AG	ALEMANIA	MATERIALES	8.002	65,98	476.919	0	-51.034	476.919	0,86%	BRENNTAG AG
ADYEN NV	HOLANDA	TECNOLOGÍA DE LA INFORMACIÓN	309	1.496,82	434.454	0	-28.064	434.454	0,78%	ADYEN NV
DAIMLER TRUCK HOLDING AG NUEVAS DIC 21GY	ALEMANIA	PRODUCTOS DE CONSUMO NO BÁSICO	13.813	41,50	512.739	0	-60.434	512.739	0,92%	DAIMLER AG
DSV B	DINAMARCA	INDUSTRIAL	3.866	1.159,43	690.294	88.507	0	690.294	1,25%	DSV B
ATLAS COPCO-AB	SUECIA	INDUSTRIAL	56.271	126,39	825.472	159.747	0	825.472	1,49%	ATLAS COPCO AB
AUTO TRADER GROUP PLC	GRAN BRETAÑA	SERVICIOS DE TELECOMUNICACIONES	55.663	8,81	494.525	0	-93.076	494.525	0,89%	AUTO TRADER GROUP PLC
AC.SSE PLC	GRAN BRETAÑA	SERVICIOS DE UTILIDAD PÚBLICA	28.822	19,13	548.459	0	-112.484	548.459	0,99%	SCOTTISH & SOUTHERN ENERGY
LONDON STOCK EXCHANGE	GRAN BRETAÑA	FINANZAS	6.811	112,45	931.809	13.957	0	931.809	1,68%	LONDON STOCK EXCHANGE
INDITEX	ESPAÑA	CONSUMO CÍCLICO	16.574	46,53	759.918	0	-11.201	759.918	1,37%	INDUSTRIA DE DISEÑO TEXTIL SA

Plan de Pensiones Individual DZP RV Europa

Análisis de la Cartera de Inversiones DB PREVISIÓN 3, F.P Marzo 2025

Renta Variable

Nombre valor	País	Sector	Títulos	Cambio Medio	Efectivo	Plusvalía	Minusvalía	Valor Realización	% Total	Emisora
DSM-FIRMENICH AG	SUIZA	INDUSTRIAL	7.324	109,48	669.121	0	-132.681	669.121	1,21%	DSM-FIRMENICH AG
NOVO NORDISK A/S-B (SEP23)	DINAMARCA	ASISTENCIA SANITARIA	28.470	291,32	1.792.278	679.398	0	1.792.278	3,23%	NOVO NORDISK A/S
CRH PLC (LN)	IRLANDA	MATERIALES	13.628	63,44	1.091.657	83.558	0	1.091.657	1,97%	CRH PLC
LUFTHANSA B (XETRA)	ALEMANIA	PRODUCTOS DE CONSUMO NO BÁSICO	88.445	6,06	592.228	56.248	0	592.228	1,07%	LUFTHANSA B
AC.SCOR SE	FRANCIA	FINANZAS	34.644	29,16	922.223	0	-87.912	922.223	1,66%	SCOR
KNORR-BREMSE AG	ALEMANIA	INDUSTRIAL	8.303	73,12	693.716	86.592	0	693.716	1,25%	KNORR-BREMSE AG
DNB BANK ASA	NORUEGA	FINANZAS	47.478	229,16	1.151.057	226.890	0	1.151.057	2,08%	DNB BANK ASA
SMURFIT WESTROCK PLC (USD)	IRLANDA	INDUSTRIAL	1.666	46,19	69.402	0	-2.245	69.402	0,13%	SMURFIT WESTROCK PLC
SMURFIT WESTROCK PLC (LN)	IRLANDA	INDUSTRIAL	19.300	25,83	797.196	192.495	0	797.196	1,44%	SMURFIT WESTROCK PLC
SPOTIFY TECHNOLOGY SA	LUXEMBURGO	SERVICIOS DE TELECOMUNICACIONES	1.127	626,20	573.083	0	-97.314	573.083	1,03%	SPOTIFY TECHNOLOGY SA
			1.909.820		52.835.729	11.688.061	-1.420.082	52.835.729	95,30%	

Plan de Pensiones Individual DZP RV Europa

Análisis de la Cartera de Inversiones DB PREVISIÓN 3, F.P Marzo 2025

Renta Fija Pública

Nombre valor	País	Sector	Nominal Total	Cambio Medio	Efectivo	Plusvalía	Minusvalía	Valor Realización	% Total	Emisora
EU 0% 04/11/25	UNIÓN EUROPEA	GUBERNAMENTAL	14.000	98,00	13.820	9	0	13.730	0,02%	EUROPEAN UNION
LAND SACHSEN-ANHALT 0% 01.04.2025	ALEMANIA	GUBERNAMENTAL	16.000	96,84	16.000	2	0	15.497	0,03%	LAND SACHSEN-ANHALT
SPAIN LETRAS DEL TESORO 0% 11/04/2025	ESPAÑA	GUBERNAMENTAL	16.000	97,42	15.991	6	0	15.593	0,03%	ESTADO ESPAÑOL
SPAIN LETRAS DEL TESORO 0% 09/05/2025	ESPAÑA	GUBERNAMENTAL	16.000	96,92	15.961	18	0	15.526	0,03%	ESTADO ESPAÑOL
LAND HESSEN 0% 25.04.2025	ALEMANIA	GUBERNAMENTAL	29.000	97,98	28.952	13	0	28.428	0,05%	LAND HESSEN
SPAIN LETRAS DEL TESORO 0% 06/06/2025	ESPAÑA	GUBERNAMENTAL	14.000	98,00	13.942	15	0	13.734	0,03%	ESTADO ESPAÑOL
LAND NIEDERSACHSEN 0,5% 13.06.2025	ALEMANIA	GUBERNAMENTAL	35.000	98,26	35.011	40	0	34.432	0,06%	LAND NIEDERSACHSEN
SPAIN LETRAS DEL TESORO 0% 04/07/2025	ESPAÑA	GUBERNAMENTAL	43.000	99,06	42.749	13	0	42.610	0,08%	ESTADO ESPAÑOL
SPAIN LETRAS DEL TESORO 0% 08/08/2025	ESPAÑA	GUBERNAMENTAL	44.000	98,78	43.650	21	0	43.485	0,08%	ESTADO ESPAÑOL
EUROPEAN UNION BILL 0,8% 04/07/2025	ALEMANIA	GUBERNAMENTAL	36.000	98,48	36.073	48	0	35.500	0,07%	EUROPEAN UNION
KFW 0,375% 23/04/2025	ALEMANIA	GUBERNAMENTAL	29.000	98,26	29.068	14	0	28.510	0,05%	KFW
SPAIN LETRAS DEL TESORO 0% 05/09/2025	ESPAÑA	GUBERNAMENTAL	27.000	98,40	26.741	31	0	26.597	0,05%	ESTADO ESPAÑOL
TREASURY CERTIFICATES 0% 08/05/25	BELGICA	GUBERNAMENTAL	35.000	98,47	34.919	20	0	34.485	0,06%	BELGIUM KINGDOM
FRENCH DISCOUNT T-BILL 0% 17/07/2025	FRANCIA	GUBERNAMENTAL	36.000	99,12	35.760	1	0	35.684	0,06%	FRENCH DISCOUNT T-BILL
AUSTRIAN T-BILL 0% 24/04/2025	AUSTRIA	GUBERNAMENTAL	42.000	98,83	41.940	14	0	41.523	0,08%	REPUBLIC OF AUSTRIA
FINNISH T-BILL 0% 13/05/2025	FINLANDIA	GUBERNAMENTAL	36.000	98,29	35.904	25	0	35.409	0,06%	FINNISH GOVERNMENT
FRENCH DISCOUNT T-BILL 0% 09/04/2025	FRANCIA	GUBERNAMENTAL	43.000	99,54	42.982	3	0	42.803	0,08%	FRENCH DISCOUNT T-BILL
FRENCH DISCOUNT T-BILL 0% 07/05/2025	FRANCIA	GUBERNAMENTAL	50.000	99,34	49.892	17	0	49.688	0,09%	FRENCH REPUBLIC
KFW 0,25% 30/06/2025	ALEMANIA	GUBERNAMENTAL	29.000	98,20	28.905	34	0	28.513	0,05%	KFW
ESM TBILL 0,00% 17/04/2025	LUXEMBURGO	GUBERNAMENTAL	36.000	98,62	35.964	11	0	35.512	0,06%	EURO STABILITY MECHANISM
TREASURY CERTIFICATES 0% 10/07/25	BELGICA	GUBERNAMENTAL	27.000	98,54	26.832	26	0	26.633	0,05%	BELGIUM KINGDOM
EUROPEAN UNION BILL 0% 04/04/2025	ALEMANIA	GUBERNAMENTAL	29.000	98,55	28.996	5	0	28.584	0,05%	EUROPEAN UNION
FINNISH T-BILL 0% 13/08/2025	FINLANDIA	GUBERNAMENTAL	20.000	98,22	19.834	27	0	19.671	0,04%	FINNISH GOVERNMENT
TREASURY CERTIFICATES 0% 11/09/25	BELGICA	GUBERNAMENTAL	21.000	98,14	20.791	27	0	20.636	0,04%	BELGIUM KINGDOM
SPAIN LETRAS DEL TESORO 0% 10/10/2025	ESPAÑA	GUBERNAMENTAL	14.000	98,27	13.837	14	0	13.773	0,02%	ESTADO ESPAÑOL
FRENCH DISCOUNT T-BILL 0% 04/06/2025	FRANCIA	GUBERNAMENTAL	36.000	99,16	35.856	11	0	35.707	0,06%	FRENCH REPUBLIC
ESM TBILL 0,00% 22/05/2025	LUXEMBURGO	GUBERNAMENTAL	41.000	98,63	40.867	26	0	40.465	0,07%	EURO STABILITY MECHANISM
EUROPEAN UNION BILL 0% 09/05/2025	ALEMANIA	GUBERNAMENTAL	41.000	98,74	40.901	20	0	40.505	0,07%	EUROPEAN UNION
FRENCH DISCOUNT T-BILL 0% 13/08/2025	FRANCIA	GUBERNAMENTAL	27.000	99,05	26.777	6	0	26.749	0,05%	FRENCH REPUBLIC
FRENCH DISCOUNT T-BILL 0% 05/11/2025	FRANCIA	GUBERNAMENTAL	36.000	98,32	35.527	20	0	35.415	0,06%	FRENCH REPUBLIC
TREASURY CERTIFICATES 0% 13/11/25	BELGICA	GUBERNAMENTAL	7.000	97,91	6.906	6	0	6.860	0,01%	BELGIUM KINGDOM
EUROPEAN UNION BILL 0% 06/06/2025	LUXEMBURGO	GUBERNAMENTAL	35.000	98,71	34.854	19	0	34.566	0,06%	EUROPEAN UNION
DUTCH TREASURY CERT 0% 27/06/2025	HOLANDA	GUBERNAMENTAL	29.000	99,16	28.847	10	0	28.766	0,05%	KINGDOM OF THE NETHERLANDS
DUTCH TREASURY CERT 0% 29/04/2025	HOLANDA	GUBERNAMENTAL	14.000	99,31	13.977	5	0	13.908	0,03%	KINGDOM OF THE NETHERLANDS
ESM TBILL 0,00% 03/04/2025	LUXEMBURGO	GUBERNAMENTAL	34.000	99,39	33.976	0	-19	33.772	0,06%	EURO STABILITY MECHANISM
FRENCH DISCOUNT T-BILL 0% 16/04/2025	FRANCIA	GUBERNAMENTAL	36.000	99,49	35.968	4	0	35.820	0,06%	FRENCH REPUBLIC
LAND NIEDERSACHSEN 0% 15.09.2025	ALEMANIA	GUBERNAMENTAL	7.000	98,41	6.925	6	0	6.895	0,01%	LAND NIEDERSACHSEN
FRENCH DISCOUNT T-BILL 0% 30/04/2025	FRANCIA	GUBERNAMENTAL	36.000	99,30	35.937	13	0	35.759	0,06%	FRENCH REPUBLIC
DUTCH TREASURY CERT 0% 28/05/2025	HOLANDA	GUBERNAMENTAL	13.000	99,03	12.954	6	0	12.880	0,02%	KINGDOM OF THE NETHERLANDS
ESM TBILL 0,00% 17/07/2025	LUXEMBURGO	GUBERNAMENTAL	36.000	98,80	35.758	22	0	35.590	0,06%	EURO STABILITY MECHANISM
LAND RHEINLAND-PFALZ 0,75%19/01/2026	ALEMANIA	GUBERNAMENTAL	36.000	98,28	35.607	68	0	35.448	0,06%	LAND RHEINLAND-PFALZ
FRENCH DISCOUNT T-BILL 0% 10/09/2025	FRANCIA	GUBERNAMENTAL	37.000	98,83	36.632	13	0	36.580	0,07%	FRENCH REPUBLIC
LAND HESSEN 0,25% 10/06/2025	ALEMANIA	GUBERNAMENTAL	29.000	99,14	28.939	13	0	28.765	0,05%	LAND HESSEN
KFW 0,25% 15/09/2025	ALEMANIA	GUBERNAMENTAL	35.000	98,56	34.724	32	0	34.529	0,06%	KFW
LAND BADEN-WUERTTEMBERG 0,625% 22/01/26	ALEMANIA	GUBERNAMENTAL	22.000	98,10	21.722	46	0	21.629	0,04%	LAND BADEN-WUERTTEMBERG
EFSS 1,5% 15/12/2025	LUXEMBURGO	GUBERNAMENTAL	29.000	99,24	28.977	30	0	28.810	0,05%	EFSS
FRENCH DISCOUNT T-BILL 0% 30/07/2025	FRANCIA	GUBERNAMENTAL	22.000	98,80	21.837	10	0	21.747	0,04%	FRENCH REPUBLIC
SPAIN LETRAS DEL TESORO 0% 16/01/2026	ESPAÑA	GUBERNAMENTAL	22.000	98,09	21.623	0	0	21.580	0,04%	ESTADO ESPAÑOL
EURO STABILITY MECHANISM 1% 23/09/2025	ALEMANIA	GUBERNAMENTAL	36.000	99,14	35.966	16	0	35.707	0,06%	EURO STABILITY MECHANISM
FRENCH DISCOUNT T-BILL 0% 27/08/2025	FRANCIA	GUBERNAMENTAL	37.000	98,74	36.661	13	0	36.547	0,07%	FRENCH REPUBLIC
FRENCH DISCOUNT T-BILL 0% 28/01/2026	FRANCIA	GUBERNAMENTAL	22.000	97,87	21.604	15	0	21.547	0,04%	FRENCH REPUBLIC
EFSS 0,4% 26/01/2026	LUXEMBURGO	GUBERNAMENTAL	22.000	98,24	21.691	13	0	21.625	0,04%	EFSS

Plan de Pensiones Individual DZP RV Europa

Análisis de la Cartera de Inversiones DB PREVISIÓN 3, F.P Marzo 2025

Renta Fija Pública

Nombre valor	País	Sector	Nominal Total	Cambio Medio	Efectivo	Plusvalía	Minusvalía	Valor Realización	% Total	Emisora
EUROPEAN UNION BILL 0% 06/02/2026	ALEMANIA	GUBERNAMENTAL	15.000	97,82	14.725	7	0	14.679	0,03%	EUROPEAN UNION
EUROPEAN UNION BILL 0% 08/08/2025	ALEMANIA	GUBERNAMENTAL	29.000	98,86	28.769	7	0	28.675	0,05%	EUROPEAN UNION
TREASURY CERTIFICATES 0% 15/01/26	BELGICA	GUBERNAMENTAL	15.000	97,96	14.743	10	0	14.704	0,03%	BELGIUM KINGDOM
FRENCH DISCOUNT T-BILL 0% 03/12/2025	FRANCIA	GUBERNAMENTAL	22.000	98,20	21.676	14	0	21.618	0,04%	FRENCH REPUBLIC
LANDWIRTSCH RENTENBANK 0,25 29/08/2025	ALEMANIA	GUBERNAMENTAL	29.000	98,84	28.800	15	0	28.677	0,05%	LANDWIRTSCH. RENTENBANK
ESM TBILL 0,00% 21/08/2025	ALEMANIA	GUBERNAMENTAL	36.000	98,87	35.685	7	0	35.602	0,06%	EURO STABILITY MECHANISM
FREISTAAT SACHSEN 0,01% 06/08/2025	ALEMANIA	GUBERNAMENTAL	57.000	98,78	56.553	35	0	56.338	0,10%	FREISTAAT SACHSEN
LAND NIEDERSACHSEN 0,375% 09.01.2026	ALEMANIA	GUBERNAMENTAL	37.000	98,22	36.483	27	0	36.369	0,07%	LAND NIEDERSACHSEN
CAISSE D'AMORT DETTE SOC 0 25/02/2026	FRANCIA	GUBERNAMENTAL	100.000	97,84	98.052	22	0	97.863	0,18%	CAISSE D'AMORT DETTE SOC
FREISTAAT SACHSEN 0,01% 07/04/2025	ALEMANIA	GUBERNAMENTAL	15.000	99,60	14.996	1	0	14.940	0,03%	FREISTAAT SACHSEN
FRENCH DISCOUNT T-BILL 0% 14/05/2025	FRANCIA	GUBERNAMENTAL	36.000	99,33	35.903	8	0	35.765	0,06%	FRENCH REPUBLIC
ESM TBILL 0,00% 08/05/2025	LUXEMBURGO	GUBERNAMENTAL	29.000	99,38	28.932	5	0	28.825	0,05%	EURO STABILITY MECHANISM
FRENCH DISCOUNT T-BILL 0% 28/05/2025	FRANCIA	GUBERNAMENTAL	22.000	99,34	21.922	5	0	21.860	0,04%	FRENCH REPUBLIC
EUROPEAN UNION BILL 0% 09/01/2026	ALEMANIA	GUBERNAMENTAL	8.000	97,98	7.866	4	0	7.842	0,01%	EUROPEAN UNION
FRENCH DISCOUNT T-BILL 0% 25/02/2026	FRANCIA	GUBERNAMENTAL	8.000	97,85	7.843	0	-1	7.827	0,01%	FRENCH REPUBLIC
FRENCH DISCOUNT T-BILL 0% 12/06/2025	FRANCIA	GUBERNAMENTAL	37.000	99,40	36.832	6	0	36.784	0,07%	FRENCH REPUBLIC
ESM TBILL 0,00% 05/06/2025	LUXEMBURGO	GUBERNAMENTAL	37.000	99,42	36.848	4	0	36.790	0,07%	EURO STABILITY MECHANISM
FRENCH DISCOUNT T-BILL 0% 25/06/2025	FRANCIA	GUBERNAMENTAL	30.000	99,37	29.840	5	0	29.816	0,05%	FRENCH REPUBLIC
ESM TBILL 0,00% 18/09/2025	LUXEMBURGO	GUBERNAMENTAL	22.000	98,90	21.770	4	0	21.763	0,04%	EURO STABILITY MECHANISM
EUROPEAN UNION BILL 0% 06/03/2026	LUXEMBURGO	GUBERNAMENTAL	36.000	97,74	35.279	38	0	35.226	0,06%	EUROPEAN UNION
LAND NIEDERSACHSEN 0,01% 17.03.2026	ALEMANIA	GUBERNAMENTAL	30.000	97,68	29.358	30	0	29.333	0,05%	LAND NIEDERSACHSEN
SAARLAND 2,48% 03/07/2025	ALEMANIA	GUBERNAMENTAL	100.000	100,00	100.200	5	0	100.004	0,18%	SAARLAND
TREASURY CERTIFICATES 0% 14/08/25	BELGICA	GUBERNAMENTAL	30.000	98,99	29.750	11	0	29.709	0,05%	BELGIUM KINGDOM
DUTCH TREASURY CERT 0% 30/07/2025	HOLANDA	GUBERNAMENTAL	30.000	99,22	29.782	7	0	29.774	0,05%	KINGDOM OF THE NETHERLANDS
FINNISH T-BILL 0% 13/11/2025	FINLANDIA	GUBERNAMENTAL	22.000	98,59	21.703	7	0	21.696	0,04%	FINNISH GOVERNMENT
FRENCH DISCOUNT T-BILL 0% 24/09/2025	FRANCIA	GUBERNAMENTAL	37.000	98,86	36.600	11	0	36.591	0,07%	FRENCH REPUBLIC
EUROPEAN UNION BILL 0% 05/09/2025	LUXEMBURGO	GUBERNAMENTAL	36.000	98,84	35.651	14	0	35.596	0,06%	EUROPEAN UNION
TREASURY CERTIFICATES 0% 11/12/25	BELGICA	GUBERNAMENTAL	22.000	98,43	21.669	8	0	21.662	0,04%	BELGIUM KINGDOM
EUROPEAN INVESTMENT BANK 4,5 15/10/25	ITALIA	GUBERNAMENTAL	30.000	101,23	30.970	17	0	30.386	0,06%	EUROPEAN INVESTMENT BANK
LAND BERLIN 0,625% 20/03/2026	ALEMANIA	GUBERNAMENTAL	13.000	98,30	12.796	8	0	12.786	0,02%	LAND BERLIN
DUTCH TREASURY CERT 0% 28/08/2025	HOLANDA	GUBERNAMENTAL	37.000	98,93	36.671	19	0	36.621	0,07%	KINGDOM OF THE NETHERLANDS
			2.009.000		1.996.307	1.070	-20	1.983.096	4,52%	

Plan de Pensiones Individual DZP RV Europa

Análisis de la Cartera de Inversiones DB PREVISIÓN 3, F.P Marzo 2025

Renta Fija Privada

Nombre valor	País	Sector	Nominal Total	Cambio Medio	Efectivo	Plusvalía	Minusvalía	Valor Realización	% Total	Emisora
INVESTITIONSBANK BERLIN 3,25 28/08/2025	ALEMANIA	FINANZAS	100.000	100,30	102.208	71	0	100.375	0,18%	INVESTITIONSBANK BERLIN
			100.000		102.208	71	0	100.375	0,18%	

Plan de Pensiones Individual DZP RV Europa

Análisis de la Cartera de Inversiones DB PREVISIÓN 3, F.P Marzo 2025

Futuros

Nombre valor	País	Sector	Nominal Total	Cambio Medio	Efectivo	Plusvalía	Minusvalía	Valor Realización	% Total	Emisora
FUTURO EURO BUXL 30 YR JUN 25	ALEMANIA	DERIVADOS	-400.000	0,00	-477.040	0	0	0		EUREX
EURO-BOBL FUTURE JUN25	ALEMANIA	DERIVADOS	1.700.000	0,00	200.243	0	0	0		EUREX
FUTURO MSCI EUROPE JUN25	ALEMANIA	DERIVADOS	1.238.788	0,00	121.584	0	0	0		EUREX
			2.538.788		-155.213	0	0	0		